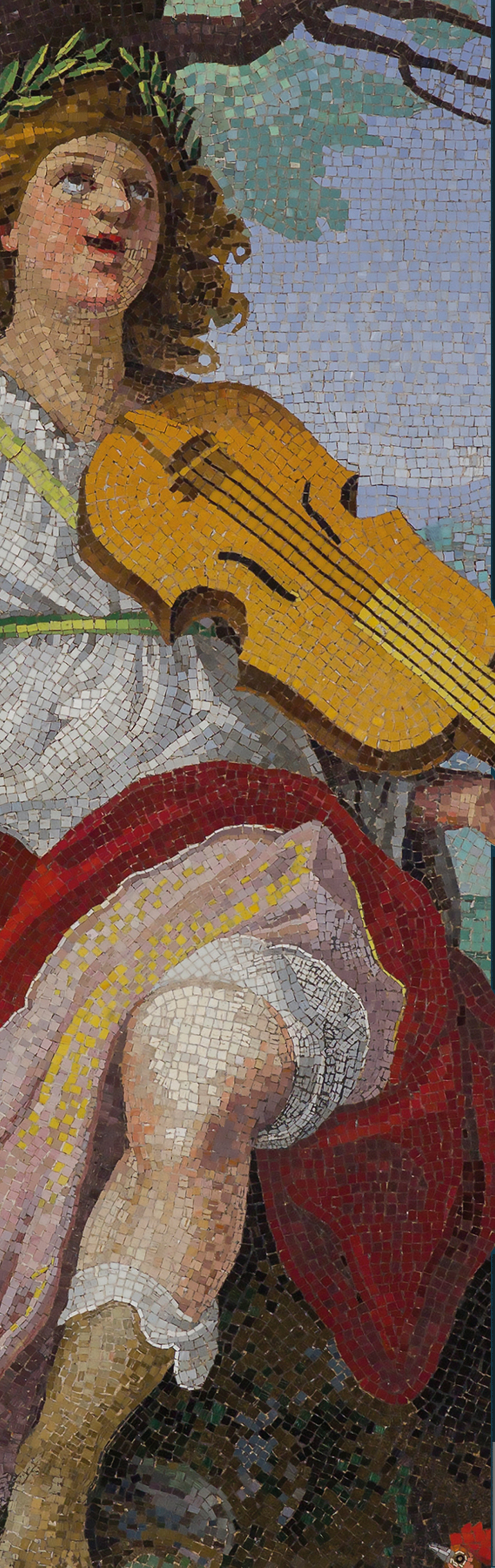

COMUNE DI CENTO

FONDAZIONE TEATRO "G. BORGATTI" CENTO (FE)

Civica Pinacoteca il *Guercino*

Domenica 29 novembre 2026
Chiesa di San Lorenzo - Cento (FE)

ore 18
Coro di voci bianche Città di Ferrara

FLY FLY FLY

Brani di Bizet, Reinhart, Rutter, Visioli
Serena Dominici - direttrice
Federico Rubin - pianoforte
Elisa Piffanelli - coordinamento

ore 18.30
Ensemble Lumi ridenti

CHE FARÒ SENZA EURIDICE?

La musica di Orfeo

Brani di Claudio Monteverdi, Luigi Rossi,
C. W. Gluck, J. A. Hasse

Naoko Tanigaki - Soprano
Agustina Lo Vecchio Repetto - Mezzosoprano
Alexander Pastuszynski - Violino barocco
Elisa Moretta - Viola da gamba
Alessandro Vigilante - Clavicembralo

ingresso libero

La terra della dolce vita Romagna

VISIT EMILIA ROMAGNA ITALY

RE-ER